



社会福祉法人 鼓ヶ浦整肢学園 障害者支援施設
鼓澄苑は、主に18歳以上の方を対象として、日常生活に必要な介護サービスを提供する施設です。

入所および通所の利用者様には、個別支援計画書を作成して、ご要望に沿った支援を行っています。



活動例

【日中活動】

- ◇ ボッチャ
- ◇ ボウリング
- ◇ 風船バレー
- ◇ 書道教室
- ◇ 絵画クラブ
- ◇ 手芸(編み物、ビーズ)
- ◇ カラオケ
- ◇ 朗読会
- ◇ 散歩

【季節の行事】

- ◇ 新年会
- ◇ ドライブ(お花見、紅葉、誕生日等)
- ◇ 夏まつり
- ◇ 文化祭「さんさんフェスタ」
- ◇ クリスマス会



その他にも
楽しい活動
多数

ボッチャゲーム



ボウリング



散歩



イルミネーションドライブ



さんさんフェスタ



創作活動

絵画や貼り絵、書道作品
絵画や書道など、利用者の希望に
応じた創作活動を行って、苑外の
作品展に出展される方もいます。



栄養管理

- ◇管理栄養士が、利用者個々の身体状況等に応じた食事内容を考えた上で、毎日、苑内の厨房で調理した食事を提供しています。
- ◇お正月、ひな祭り、クリスマスなど、季節に応じた献立や誕生日会食を提供しています。

スイーツバイキング



食堂



施設内の紹介

入浴

からだの状態に応じて、座った姿勢や寝た姿勢で入浴できる特殊浴槽をご利用いただいています。

入浴日

★入所：2回/週

男性：月・木または水・土

女性：火・金

★通所：2回/週



浴室



リハビリ

作業療法士、理学療法士が利用者個々の目標に沿って機能の維持・向上を支援しています。また、福祉用具等の支給に関する相談も行っています。

リハ室



支援室

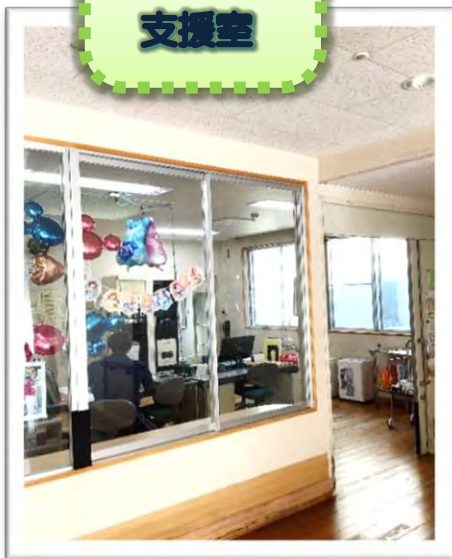

看護・支援

- ◇支援員は生活管理と食事や入浴、活動支援を行っています。
- ◇看護師は健康管理等のケアを行っています。
- ◇隣接の医療福祉センターで、歯科、耳鼻科、整形外科を受診することができます。
- ◇夜間は、看護師がオンコール（待機勤務）で対応します。

送迎



通所ご利用の方で、送迎を希望される方には、下松方面と新南陽方面の運行を行っています。



居室

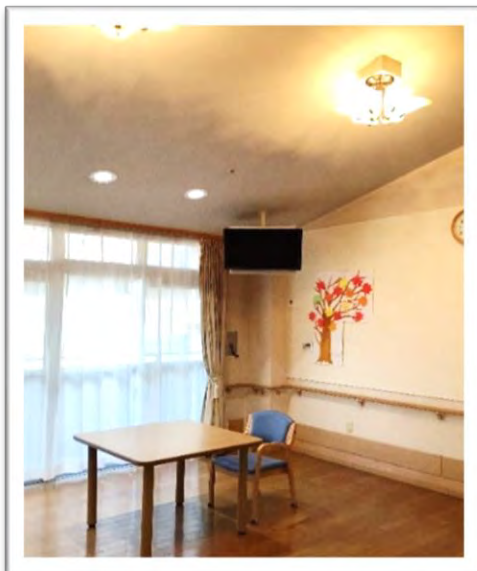

利用対象者

- ◇ 18歳以上65歳以下の障害福祉サービス受給者証をお持ちの方。
- ◇ 短期入所：定員3名
自宅で介護されている方が、急用などで在宅生活が難しい時に利用できます。
また、施設入所に向けた短期間の入所体験などの利用も可能です。
- ◇ 生活介護：定員54名（うち通所14名）
日中活動、入浴、排泄、食事等の支援およびリハビリを行います。
- ◇ 施設入所支援：定員40名
居住の場として、日常生活上必要な支援を行います。

トイレ

温水シャワー
トイレ設置
寝た姿勢で使用
できる型



リフト
完備



床暖房
設備

1日の流れ

- 6:30 起床
- 8:00 朝食
着替え・清拭
- 10:00 給茶タイム
- 10:30 体操・リハビリ(自主・個別)
- 12:00 昼食
- 13:30 日中活動・個別活動
- 15:00 給茶タイム
- 17:45 夕食
- 20:00 就寝準備
- 22:00 消灯



入所「すまいる」の看護業務の紹介

看護師は、

早出勤務：勤務者 1 人/日

日勤勤務：勤務者 2 人/日

遅出勤務：勤務者 1 人/日

※遅出勤務者はオンコール
(夜間待機勤務) 担当です。

※職員のライフスタイルに
応じた勤務ができるよう
に考慮しています。

- ・申し送り
- ・看護師と支援員で
情報共有
- ・スケジュール調整



9:00~11:30

- ・バイタルチェック
- ・医療的処置
- ・支援介助



11:00~13:00

- ・経管栄養
- ・食事介助
- ・バイタルチェック

14:00~

- ・経管栄養
- ・給茶



15:00~

- ・排尿チェック

16:15~

- ・申し送り

16:15

早出勤務

日勤勤務

17:15

遅出勤務

9:45

9:45~

- ・情報収集
- ・スケジュール調整
- ・他科受診



13:45~

- ・他科受診

16:30~

- ・経管栄養
- ・食事介助



18:15~

- ・記録
- ・夜勤者へ申し送り



18:30

★ 新任職員の指導

◇ 入職後はプリセプター（先輩看護師）を中心に、約3カ月の指導期間を設けています。

◇ 定期的にプリセプティー（新人看護師）会議を開き、悩みや心配事を共有できるようにしています。



入所「すまいる」の支援業務の紹介

支援員は、

早出勤務：勤務者3人/日

日勤勤務：勤務者3人/日

遅出勤務：勤務者3人/日

夜勤勤務：勤務者2人/日

※職員のライフスタイルに応じた勤務
ができるように考慮しています。

◇夜勤勤務は3回/月程度

◇早出・遅出勤務は、5回/月程度

ラウンドや食事介助は、
看護師と協同して行っ
ています。



20:00~
・就寝準備

22:00~6:00
・ラウンド
・排泄介助

8:45
・申し送り
・記録

夜
勤
勤
務



日勤 8:00
日遅 8:30

11:00
~13:00
・食事介助

11:30
日
勤
勤
務

遅
出
勤
務

17:00
17:30

20:30

9:15

7:00

7:00~
・食事介助
夜勤、早出勤務者
皆で介助します。

8:45
・申し送り

9:00~11:30
・着替え
・排泄介助
・給茶

13:00~
・入浴介助
・日中活動
・給茶
・排泄介助

16:00

17:00~
・食事介助準備と実施

17:30~
・食事介助



新任職員の指導

◇入職後はプリセプター（先輩支援員）
を中心に、約3カ月の指導期間を設け
ています。

◇定期的にプリセプティー（新人支援
員）会議を開き、悩みや心配事を共
有できるようにしています。

通所「はっぴい」の支援業務の紹介



職員構成は、

- 支援員：5人
- 看護師：1人
- 作業療法士：1人
- 理学療法士：1人
- 技能員：2人



個別支援計画等に沿って、利用者個々の「やりたいこと」、「してみたいこと」を実現できるように、計画、実施しています。

8:30



日
勤
勤
務

17:15

8:30~
ミーティング



8:50~
・送迎
・活動準備

9:50~
・バイタルチェック
・給茶

10:10~
・荷物確認
・排泄介助
・入浴介助
・個別活動
・リハビリ



11:50~
・食事介助



12:30~
・歯磨き介助
・排泄介助

13:30~
・レクリエーション活動
・個別活動
・リハビリ

14:10~
・給茶
・排泄介助
・帰宅準備



15:00~
・送迎
・清掃
・記録
・ミーティング等

